깃과 깃허브가
처음인 당신에게

커밋 이력 자세히 보기

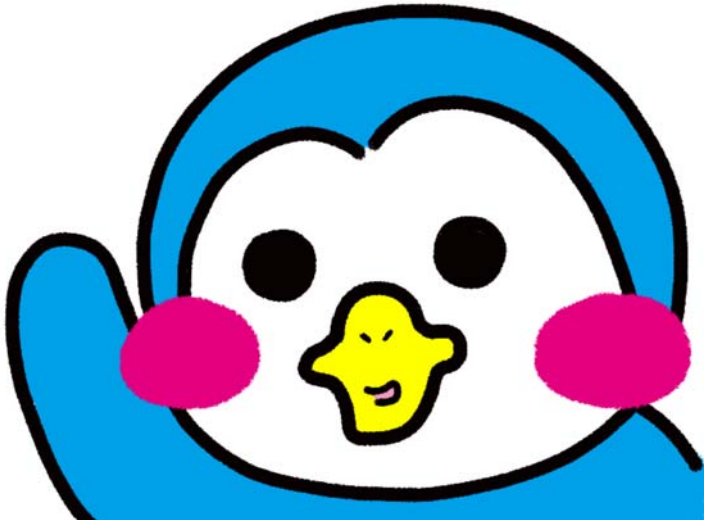

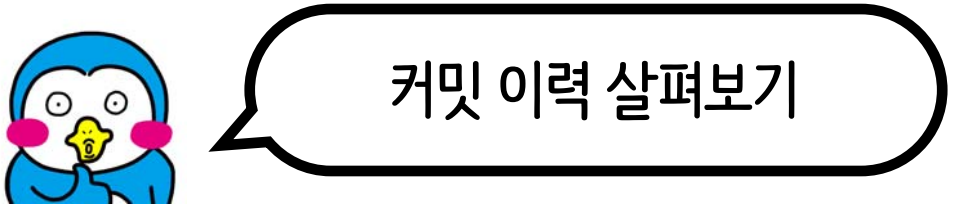

명령행에 git log를 입력하면 커밋 이력이 최신순으로 출력된다. 이때의 구성 요소로는 커밋 해시, 작업자 정보, 날짜와 시간, 커밋 메시지가 출력된다. 또한 특정 커밋에 대해서는 브랜치명과 HEAD 참조자가 표시된다.

```
MINGW64:/c/GGFB-PRACTICE/git-sample

DELL@DESKTOP-R7DF4U7 MINGW64 /c/GGFB-PRACTICE/git-sample (master)
$ git log
commit 168c3b94fc508c831c8d6a31a8a97c4c082f5feb (HEAD -> master)
Author: beansdrawer <beansdrawer@naver.com>
Date:   Tue Jul 11 10:11:14 2023 +0900

    두 번 째 커 밋

commit cbe55a4eb93c4d14e08be2b921fc7837e115b0f0
Author: beansdrawer <beansdrawer@naver.com>
Date:   Tue Jul 11 10:10:45 2023 +0900

    첫 번 째 커 밋
```

MINGW64:/c/GGFB-PRACTICE/git-sample

```
DELL@DESKTOP-R7DF4U7 MINGW64 /c/GGFB-PRACTICE/git-sample (master)
$ git log
commit 168c3b94fc508c831c8d6a31a8a97c4c082f5feb (HEAD -> master)
Author: beansdrawer <beansdrawer@naver.com>
Date:   Tue Jul 11 10:11:14 2023 +0900

    두 번 째 커 밋

commit cbe55a4eb93c4d14e08be2b921fc7837e115b0f0
Author: beansdrawer <beansdrawer@naver.com>
Date:   Tue Jul 11 10:10:45 2023 +0900

    첫 번 째 커 밋
```

MINGW64:/c/GGFB-PRACTICE/git-sample

```
DELL@DESKTOP-R7DF4U7 MINGW64 /c/GGFB-PRACTICE/git-sample (master)
$ git log
commit 168c3b94fc508c831c8d6a31a8a97c4c082f5feb (HEAD -> master)
Author: beansdrawer <beansdrawer@naver.com>
Date:   Tue Jul 11 10:11:14 2023 +0900

    두 번 째 커 밋

commit cbe55a4eb93c4d14e08be2b921fc7837e115b0f0
Author: beansdrawer <beansdrawer@naver.com>
Date:   Tue Jul 11 10:10:45 2023 +0900

    첫 번 째 커 밋
```

작업자 정보

날짜 및 시간

커밋 메시지

MINGW64:/c/GGFB-PRACTICE/git-sample

```
DELL@DESKTOP-R7DF4U7 MINGW64 /c/GGFB-PRACTICE/git-sample (master)
$ git log
commit 168c3b94fc508c831c8d6a31a8a97c4c082f5feb (HEAD -> master)
Author: beansdrawer <beansdrawer@naver.com>
Date:   Tue Jul 11 10:11:14 2023 +0900

    두 번 째 커 밋

commit cbe55a4eb93c4d14e08be2b921fc7837e115b0f0
Author: beansdrawer <beansdrawer@naver.com>
Date:   Tue Jul 11 10:10:45 2023 +0900

    첫 번 째 커 밋
```

커밋 해시

HEAD 참조자

브랜치명

커밋 이력에 표시되는 각종 정보들은 각각 다음과 같은 의미와 역할을 지닌다.

- 커밋 해시 : 커밋 기록에 대한 고유 식별자
- 브랜치명 : 기존 저장소에서 분기된 저장소의 복사본인 '브랜치'의 이름
- HEAD : 현재 작업 중인 브랜치를 가리키는 포인터(참조자)

=> 브랜치에 대해서는 추후 영상에서 따로 다룰 예정입니다 :)

git log 옵션 & 커밋 이동 명령어

```
$ git log -p
```

커밋의 변경사항까지 함께 출력하는 옵션

```
$ git log --oneline
```

각 커밋을 요약해 한 줄 씩 출력하는 옵션

```
$ git checkout 커밋해시
```

문서 내용을 특정 커밋의 내용으로 되돌리는 깃 명령어

```
$ git reflog
```

HEAD 포인터의 참조 이력을 출력하는 깃 명령어

수고하셨습니다 :)